



Tyrellsestraat 11- 15
6291 AK Vaals

Vraagprijs:
€ 729.000 k.k.

VAALS

Maastrichterlaan 75
6291 EL Vaals

043 - 308 85 00

info@voncken-makelaardij.nl
www.voncken-makelaardij.nl

Vastgoed
Ned.

Kenmerken

Algemene informatie

| | |
|---------------------------|---------------------------------------|
| Adres | Tyrellsestraat 11- 15 - 6291 AK Vaals |
| Type | Winkelruimte, Commerciële winkel |
| Beschikbaar vanaf | Per direct |
| Bouwjaar | 1957 |
| Perceel oppervlakte | 687 m ² |
| Gebruiksoppervlakte wonen | 190 m ² |
| Vraagprijs | € 729.000 k.k. |

Kadastrale informatie

| | |
|---------------------|-------------------------------|
| Kadastrale gemeente | VAALS; VAALS |
| Sectie-Perceel | A-6509- ; A-10060- ; A-10353- |

Bouwkundig

| | |
|-------------------|---------------------------|
| Kozijnen | Hout |
| Beglazing | Dubbel |
| Verwarming | CV-ketel, Gas |
| Bouwjaar CV-ketel | 2013 |
| Warm water | |
| Isolatie | Dakisolatie, Muurisolatie |
| Energie label | C |

Uitrusting

Indeling

| | |
|------------------|--------------------|
| Aantal woonlagen | 2 |
| Flexruimte: | 175 m ² |

Op TOPLOCATIE gelegen perfect verzorgd beleggingspand resp. bedrijfspand met bovenwoning voor eigen gebruik!

Op deze drukbezochte A-locatie in hartje centrum van Vaals, bieden we in de Tyrellsestraat dit bijzondere combipand te koop aan. Oorspronkelijk is het complex -bestaande uit 3 bouwlagen- als politiebureau van Vaals gebouwd in 1957. In 1995 is het geheel verkocht aan de huidige eigenaar, die het grondig heeft opgeknapt en uitgebreid: aan de achterzijde zijn 2 percelen bijgekocht en in 2004 is een prachtige bedrijfshal met 2 rolpoorten op professionele wijze aangebouwd.

In totaal zijn er 4 huisnummers aanwezig:

- nr. 11: bovenwoning (onverhuurd);
- nr. 13: commerciële ruimte op huisnr. 13 (onverhuurd, voorheen in gebruik geweest als winkelruimte) met aangrenzende bedrijfshal (onverhuurd);
- nr. 13a: verhuurde commerciële ruimte op huisnr. 13a (telefoonwinkel met pakketdienst);
- nr. 15: verhuurde bovenwoning.

Het geheel is zeer interessant als beleggingsobject, maar ook voor de ondernemer die zelf een bedrijfsactiviteit wil exploiteren en eventueel bij zijn bedrijf wil wonen.

Globale indeling BOVENWONING (verhuurd) OP HUISNUMMER 11, totale vloeroppervlakte circa 94 m², energielabel C:

Begane grond:

- overdekt portaal met entree naar de bovenwoning
- halletje met verdiepingstrap
- privé-berging (uitsluitend van buitenaf toegankelijk) met meterkast (eigen gas- en elektrameter)

Eerste verdieping:

- overloop met verdiepingstrappen
- toiletruimte
- gesloten keuken met eenvoudige aanrechtcombinatie, beperkt voorzien van inbouwapparatuur. Van hieruit is tevens het privé-balkon aan de zijkant toegankelijk.
- woonkamer annex eetkamer ("ensuite")
- bergruimte met o.a. witgoedaansluiting

Tweede verdieping:

- overloop met verdiepingstrap
- bergruimte met o.a. HR c.v.-ketel (eigendom)
- slaapkamer I
- slaapkamer II
- badkamer met ligbad en wastafel

Globale indeling COMMERCIEËLE RUIMTE (onverhuurd) OP HUISNUMMER 13, totale vloeroppervlakte circa 55 m² in hoofdgebouw (energielabel A++) en ca. 175 m² bedrijfshal:

- gemeenschappelijk (t.b.v. huisnr. 13 + 13a) portaal met centrale meterkast en separate entree naar de commerciële ruimte
- commerciële ruimte, welke multifunctioneel te gebruiken is en momenteel bestaat uit o.a.
 - winkelruimte
 - verbindingssluis/doorgang (als kantoortje gebruikt)

- toiletruimte. Hier bevindt zich tevens een aanrechtblokje.

- bergruimte

- bedrijfshal van ca. 175 m², welke momenteel in 3 separate ruimtes is opgedeeld (middels demontabele scheidingswanden). Er zijn 2 elektrisch bedienbare rolpoorten (3.00m breed x 2.75m hoog) aanwezig, waardoor deze hal optimaal naar eigen smaak in de te delen c.q. gebruiken is.

Globale indeling commerciële ruimte (verhuurd) op huisnummer 13a, totale vloeroppervlakte circa 42 m² in hoofdgebouw (energielabel A++):

- gemeenschappelijk (t.b.v. huisnr. 13 + 13a) portaal met centrale meterkast en separate entree naar de commerciële ruimte
- commerciële ruimte, welke multifunctioneel te gebruiken is en momenteel bestaat uit o.a.

- winkelruimte

- kantoorruimte

- bergruimte met o.a. c.v.-ketel (eigendom)

- toiletruimte

Globale indeling bovenwoning (verhuurd) op huisnummer 15, totale vloeroppervlakte circa 98 m², energielabel C:

Begane grond:

- overdekt portaal met entree naar de bovenwoning
- halletje met verdiepingstrap
- privé-berging (uitsluitend van buitenaf toegankelijk) met meterkast (eigen gas- en elektrameter)

Eerste verdieping:

- overloop met verdiepingstrappen
- toiletruimte
- gesloten keuken met aanrechtcombinatie (geplaatst 2017), beperkt voorzien van inbouwapparatuur. Van hieruit is tevens het privé-balkon aan de zijkant toegankelijk.
- woon-/eetkamer
- bergruimte met o.a. witgoedaansluiting

Tweede verdieping:

- overloop met verdiepingstrap
- bergruimte met o.a. HR c.v.-ketel (eigendom)
- slaapkamer I
- slaapkamer II
- badkamer met inloopdouche (2015 gerealiseerd) en wastafel

BUITENTERREIN:

- via een afsluitbare ijzeren poort (doorrijbreedte ca. 2.75m) is het achtererf c.q. "binnenplaats" bereikbaar. Hier is voldoende parkeerplek aanwezig voor diverse bedrijfsauto's / personenauto's.

ALGEMEEN:

- pand is zeer goed onderhouden en heeft een charmante uitstraling. Vermeldenswaardig zijn o.a.: buitengevels gezandstraald in 2015; dak hoofdgebouw vernieuwd in 2020
- Nutsvoorzieningen: de bovenwoningen hebben eigen gas- en elektrameters. T.b.v. waterverbruik is een maandelijks voorschotbedrag van toepassing.
T.b.v. de beide commerciële ruimten op de b.g. is er 1 hoofdmeter voor elektra, maar middels aanwezige tussenmeter kan onderling afgerekend worden. In de bedrijfshal is eveneens een tussenmeter voor elektra geplaatst, zodat ook hier individueel afgerekend kan worden.
Gas en water zijn eveneens niet gesplitst, waardoor het verbruik naar redelijkheid onderling wordt verrekend o.b.v. metrage. Er is 1 krachtstroomaansluiting in de bedrijfshal aanwezig.
- Vaals is strategisch uitstekend gelegen in grensregio Nederland-Duitsland-België. Steden als Aken (D) - Luik (D) - Heerlen - Maastricht liggen allen in deze economisch en cultureel belangrijke Euregio.
Het voorzieningenniveau is uitstekend te noemen. Hier zijn o.a. een busstation, basisscholen, bibliotheek en een diversiteit aan winkels (o.a. Albert Heijn, Lidl, HEMA, bakkers, slager, groentewinkel, bloemisterij, kledingzaken, opticiëns, woninginrichting, boerderijwinkel) aanwezig. De horeca is hier ook goed vertegenwoordigd, waardoor er bijna altijd een aangename "activiteit" is in het centrum.
- bereikbaarheid pand: zeer goed, zowel met eigen als openbaar vervoer
- parkeren: op eigen terrein, maar ook ruim voldoende (betaalde) parkeerplaatsen in de omgeving
- indicatie kale huuropbrengst gehele pand bij 100% verhuurd: ca. € 52.000,- per jaar. De huurders van zowel de commerciële ruimte op nr. 13 als de bovenwoning op nr. 15 zijn uitstekende huurders, die altijd keurig op tijd betalen.

BESTEMMING:

Het gehele pand heeft als bestemming "centrum".

In de vigerende bestemming "centrum" is o.a. mogelijk:

- a. detailhandel;
- b. dienstverlening;
- c. horeca van categorie 1;
- d. kantoren;
- e. maatschappelijke doeleinden;
- f. wonen;
- g. bedrijfsactiviteiten die zijn genoemd in bijlage 2 (Staat van Bedrijfsactiviteiten) onder de milieucategorieën 1 en 2 en/of daarmee, naar het oordeel van Burgemeester en Wethouders, vergelijkbare bedrijven met inachtneming van de in deze bijlage opgenomen minimaal aan te houden afstand, met uitzondering van:
 1. geluidzoneringsplichtige inrichtingen;
 2. risicovolle inrichtingen.





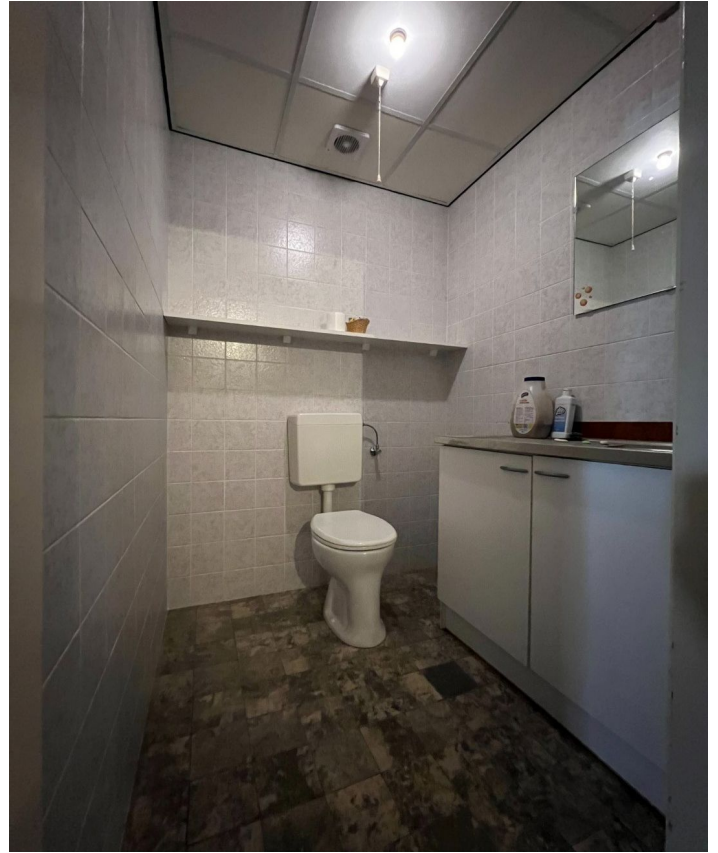

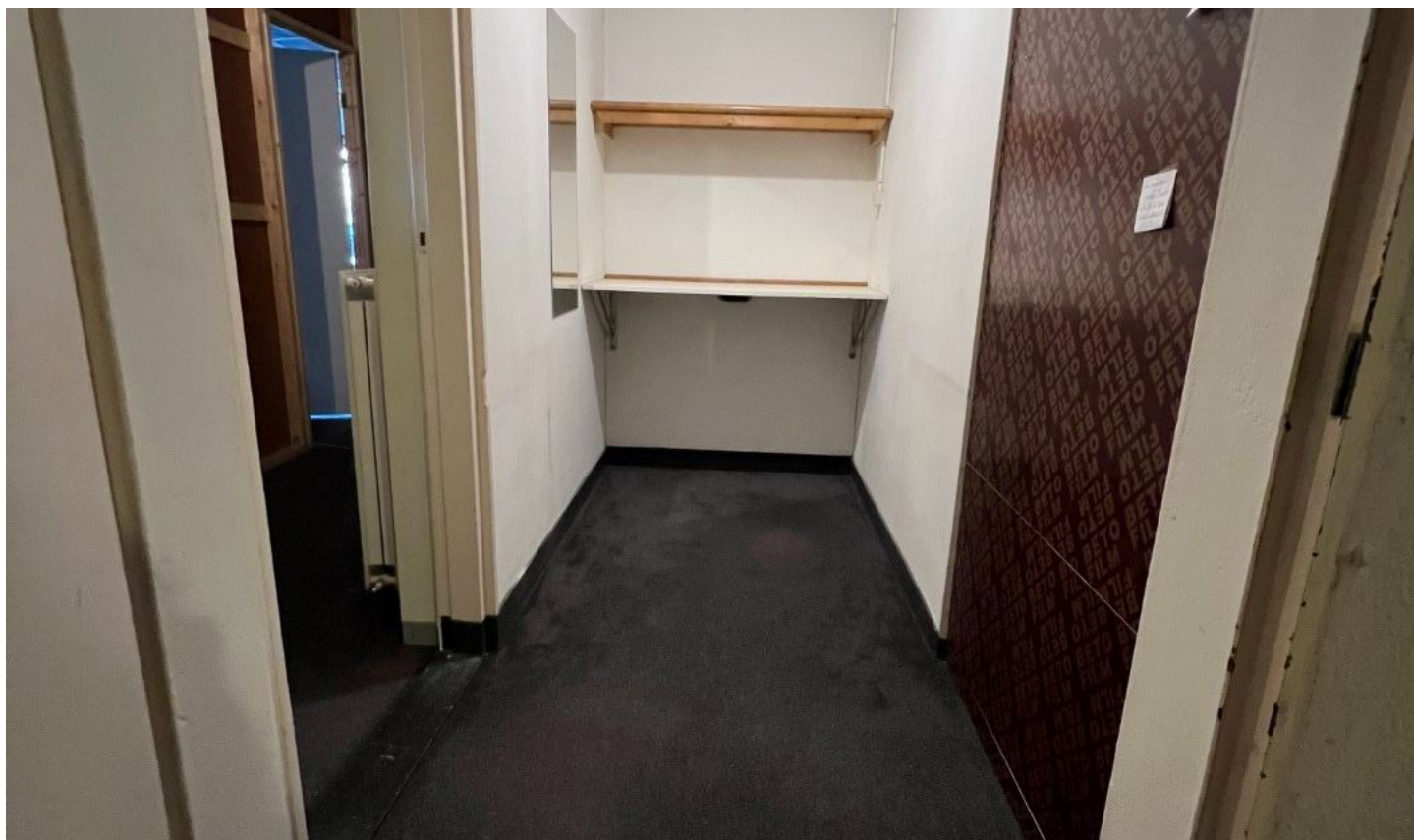

Nieuwsgierig naar de verkoopwaarde van je eigen woning.....?

Of behoefte aan een vrijblijvend hypotheekgesprek.....?

Maak dan een afspraak via ons kantoor!



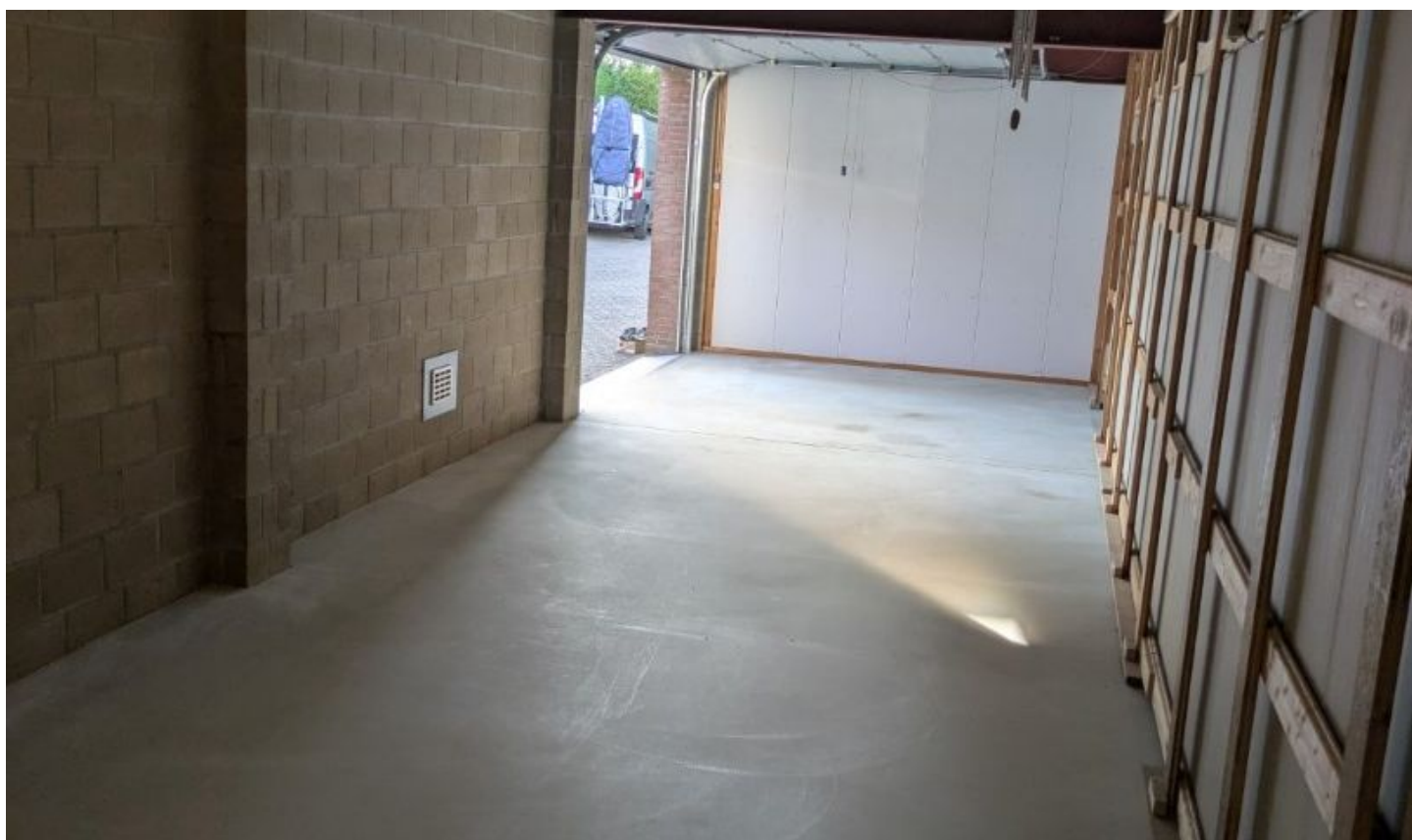

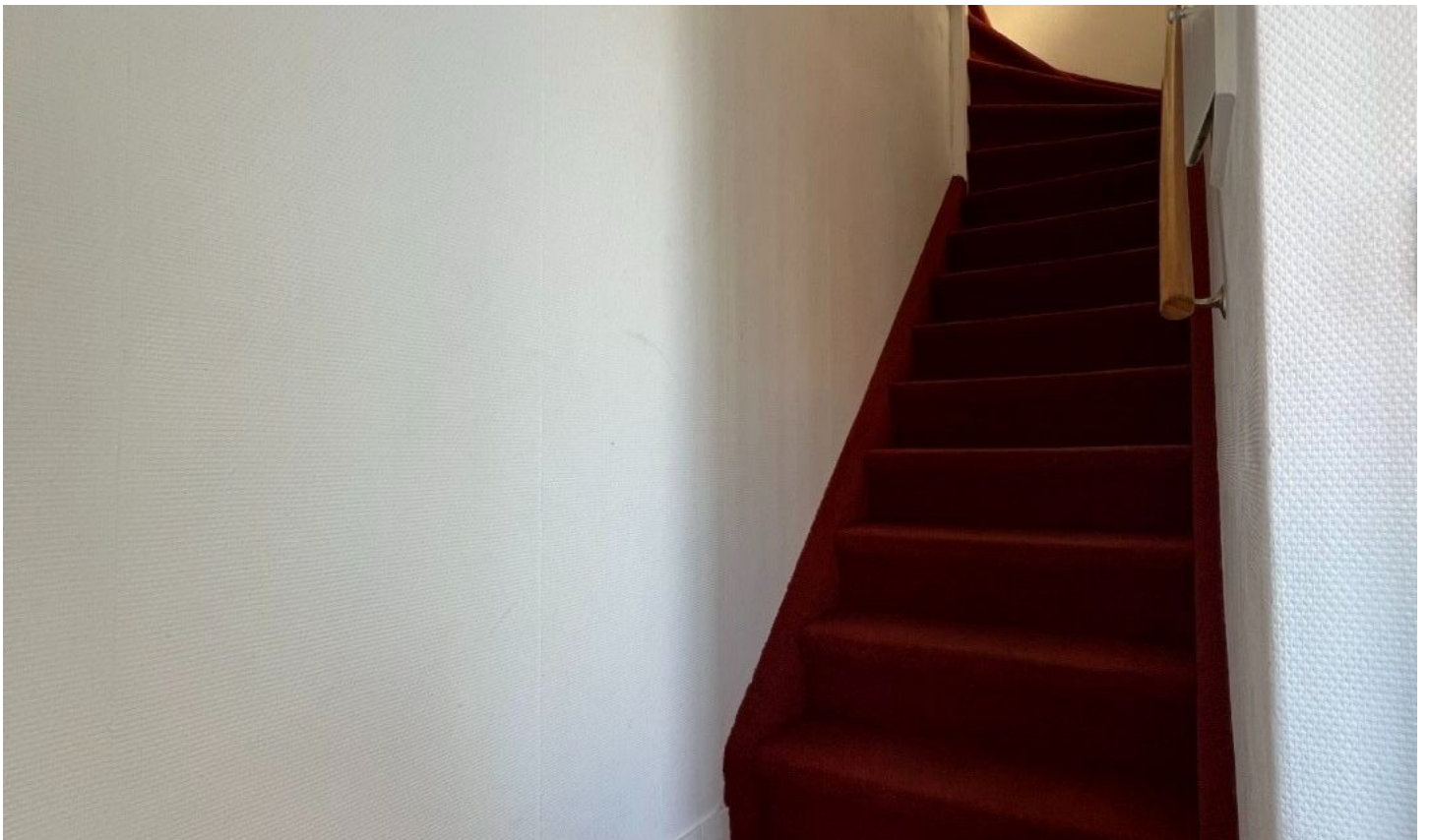

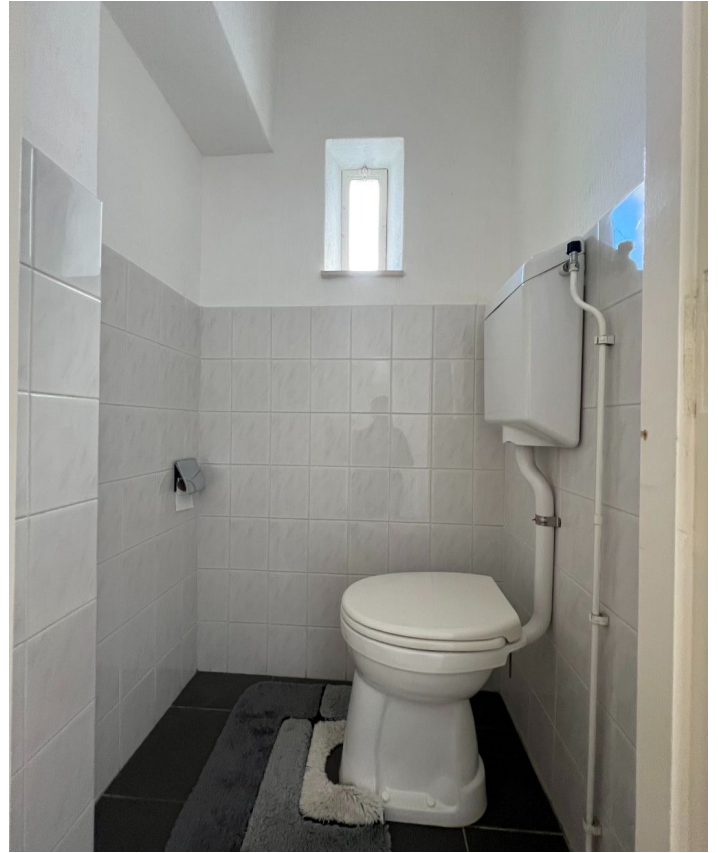





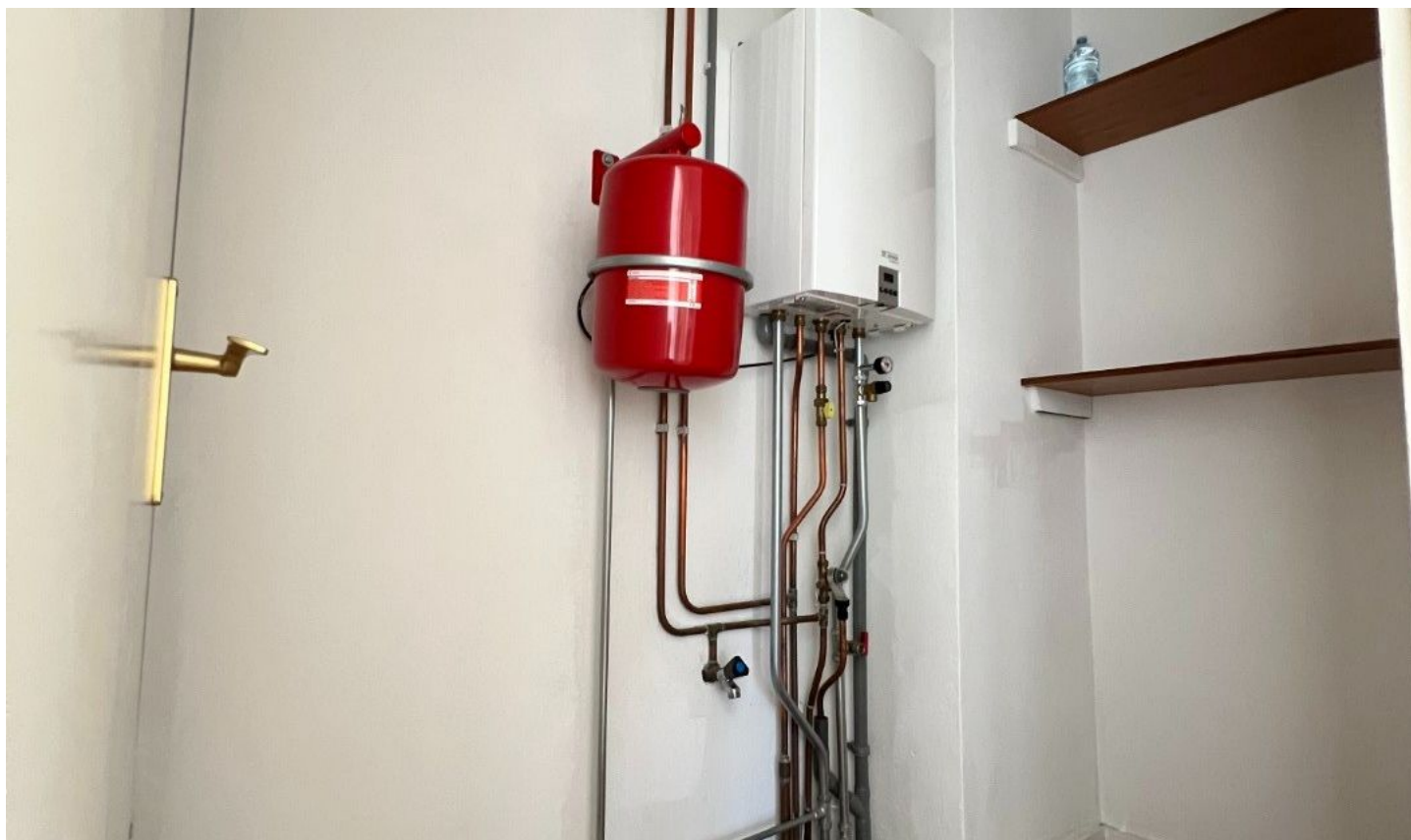











Lijst van zaken

| Omschrijving | Gaat mee | N.V.T. | Blijft achter | Overname |
|--|--------------------------|--------------------------|--------------------------|--------------------------|
| tuinaanleg, (sier)bestrating, beplantingen | <input type="checkbox"/> | <input type="checkbox"/> | <input type="checkbox"/> | <input type="checkbox"/> |
| vijver met toebehoren | <input type="checkbox"/> | <input type="checkbox"/> | <input type="checkbox"/> | <input type="checkbox"/> |
| erfafscheiding, pergola's, tuinschermen | <input type="checkbox"/> | <input type="checkbox"/> | <input type="checkbox"/> | <input type="checkbox"/> |
| tuinhuisje, buitenberging | <input type="checkbox"/> | <input type="checkbox"/> | <input type="checkbox"/> | <input type="checkbox"/> |
| plantenkas, broeikas | <input type="checkbox"/> | <input type="checkbox"/> | <input type="checkbox"/> | <input type="checkbox"/> |
| bewateringssysteem | <input type="checkbox"/> | <input type="checkbox"/> | <input type="checkbox"/> | <input type="checkbox"/> |
| vlaggenmast | <input type="checkbox"/> | <input type="checkbox"/> | <input type="checkbox"/> | <input type="checkbox"/> |
| voet droogmolen | <input type="checkbox"/> | <input type="checkbox"/> | <input type="checkbox"/> | <input type="checkbox"/> |
| buitenverlichting | <input type="checkbox"/> | <input type="checkbox"/> | <input type="checkbox"/> | <input type="checkbox"/> |
| tuinverlichting | <input type="checkbox"/> | <input type="checkbox"/> | <input type="checkbox"/> | <input type="checkbox"/> |
| elektrische laadpaal | <input type="checkbox"/> | <input type="checkbox"/> | <input type="checkbox"/> | <input type="checkbox"/> |
| (schotel)antenne | <input type="checkbox"/> | <input type="checkbox"/> | <input type="checkbox"/> | <input type="checkbox"/> |
| brievenbus | <input type="checkbox"/> | <input type="checkbox"/> | <input type="checkbox"/> | <input type="checkbox"/> |
| (voor deur-)bel en trafo | <input type="checkbox"/> | <input type="checkbox"/> | <input type="checkbox"/> | <input type="checkbox"/> |
| intercom | <input type="checkbox"/> | <input type="checkbox"/> | <input type="checkbox"/> | <input type="checkbox"/> |
| (veiligheids)sloten | <input type="checkbox"/> | <input type="checkbox"/> | <input type="checkbox"/> | <input type="checkbox"/> |
| alle sleutels | <input type="checkbox"/> | <input type="checkbox"/> | <input type="checkbox"/> | <input type="checkbox"/> |
| overig hang- en sluitwerk | <input type="checkbox"/> | <input type="checkbox"/> | <input type="checkbox"/> | <input type="checkbox"/> |
| alarminstallatie | <input type="checkbox"/> | <input type="checkbox"/> | <input type="checkbox"/> | <input type="checkbox"/> |
| CV-installatie met toebehoren, vulslangset | <input type="checkbox"/> | <input type="checkbox"/> | <input type="checkbox"/> | <input type="checkbox"/> |
| (klok)thermostaat | <input type="checkbox"/> | <input type="checkbox"/> | <input type="checkbox"/> | <input type="checkbox"/> |
| vloerverwarming | <input type="checkbox"/> | <input type="checkbox"/> | <input type="checkbox"/> | <input type="checkbox"/> |
| warmwatertoestellen | | | | |
| close-in-boiler | <input type="checkbox"/> | <input type="checkbox"/> | <input type="checkbox"/> | <input type="checkbox"/> |
| geiser | <input type="checkbox"/> | <input type="checkbox"/> | <input type="checkbox"/> | <input type="checkbox"/> |
| boiler | <input type="checkbox"/> | <input type="checkbox"/> | <input type="checkbox"/> | <input type="checkbox"/> |
| c.v.-combiketel | <input type="checkbox"/> | <input type="checkbox"/> | <input type="checkbox"/> | <input type="checkbox"/> |
| (voorzet/inzet-) open haard met vuurkorf en aslade | <input type="checkbox"/> | <input type="checkbox"/> | <input type="checkbox"/> | <input type="checkbox"/> |

| Omschrijving | Gaat mee | N.V.T. | Blijft achter | Overname |
|---|--------------------------|--------------------------|--------------------------|--------------------------|
| kachels | <input type="checkbox"/> | <input type="checkbox"/> | <input type="checkbox"/> | <input type="checkbox"/> |
| mechanische afzuiginstallatie | <input type="checkbox"/> | <input type="checkbox"/> | <input type="checkbox"/> | <input type="checkbox"/> |
| airco-installatie | <input type="checkbox"/> | <input type="checkbox"/> | <input type="checkbox"/> | <input type="checkbox"/> |
| zonnepanelen incl. omvormer | <input type="checkbox"/> | <input type="checkbox"/> | <input type="checkbox"/> | <input type="checkbox"/> |
| warmtepomp | <input type="checkbox"/> | <input type="checkbox"/> | <input type="checkbox"/> | <input type="checkbox"/> |
| zonnecollectoren incl. zonneboiler | <input type="checkbox"/> | <input type="checkbox"/> | <input type="checkbox"/> | <input type="checkbox"/> |
| telefooncentrale | <input type="checkbox"/> | <input type="checkbox"/> | <input type="checkbox"/> | <input type="checkbox"/> |
| (huis)telefoontoestellen | <input type="checkbox"/> | <input type="checkbox"/> | <input type="checkbox"/> | <input type="checkbox"/> |
| telefoonaansluitpunt | <input type="checkbox"/> | <input type="checkbox"/> | <input type="checkbox"/> | <input type="checkbox"/> |
| alle isolatievoorzieningen, voorzetramen | <input type="checkbox"/> | <input type="checkbox"/> | <input type="checkbox"/> | <input type="checkbox"/> |
| (rol)luiken | <input type="checkbox"/> | <input type="checkbox"/> | <input type="checkbox"/> | <input type="checkbox"/> |
| zonwering buiten | <input type="checkbox"/> | <input type="checkbox"/> | <input type="checkbox"/> | <input type="checkbox"/> |
| schakelmateriaal | <input type="checkbox"/> | <input type="checkbox"/> | <input type="checkbox"/> | <input type="checkbox"/> |
| (licht)dimmers | <input type="checkbox"/> | <input type="checkbox"/> | <input type="checkbox"/> | <input type="checkbox"/> |
| inbouwverlichting | <input type="checkbox"/> | <input type="checkbox"/> | <input type="checkbox"/> | <input type="checkbox"/> |
| opbouwverlichting | <input type="checkbox"/> | <input type="checkbox"/> | <input type="checkbox"/> | <input type="checkbox"/> |
| gordijnrails | <input type="checkbox"/> | <input type="checkbox"/> | <input type="checkbox"/> | <input type="checkbox"/> |
| gordijnen | <input type="checkbox"/> | <input type="checkbox"/> | <input type="checkbox"/> | <input type="checkbox"/> |
| rolgordijnen | <input type="checkbox"/> | <input type="checkbox"/> | <input type="checkbox"/> | <input type="checkbox"/> |
| plissees | <input type="checkbox"/> | <input type="checkbox"/> | <input type="checkbox"/> | <input type="checkbox"/> |
| lamellen | <input type="checkbox"/> | <input type="checkbox"/> | <input type="checkbox"/> | <input type="checkbox"/> |
| (rol)horren | <input type="checkbox"/> | <input type="checkbox"/> | <input type="checkbox"/> | <input type="checkbox"/> |
| zonwering binnen (screens) | <input type="checkbox"/> | <input type="checkbox"/> | <input type="checkbox"/> | <input type="checkbox"/> |
| bekabeling en leidingen | <input type="checkbox"/> | <input type="checkbox"/> | <input type="checkbox"/> | <input type="checkbox"/> |
| tap- en stopkranen | <input type="checkbox"/> | <input type="checkbox"/> | <input type="checkbox"/> | <input type="checkbox"/> |
| wasmachinekraan (eventueel met beluchter) | <input type="checkbox"/> | <input type="checkbox"/> | <input type="checkbox"/> | <input type="checkbox"/> |
| veiligheidsschakelaar-wasautomaat | <input type="checkbox"/> | <input type="checkbox"/> | <input type="checkbox"/> | <input type="checkbox"/> |
| thermostaatkranen | <input type="checkbox"/> | <input type="checkbox"/> | <input type="checkbox"/> | <input type="checkbox"/> |
| badkameraccessoires , planchets, spiegels, kranen | <input type="checkbox"/> | <input type="checkbox"/> | <input type="checkbox"/> | <input type="checkbox"/> |
| badkamermeubel | <input type="checkbox"/> | <input type="checkbox"/> | <input type="checkbox"/> | <input type="checkbox"/> |
| douche-/badscherm | <input type="checkbox"/> | <input type="checkbox"/> | <input type="checkbox"/> | <input type="checkbox"/> |

| Omschrijving | Gaat mee | N.V.T. | Blijft achter | Overname |
|--|--------------------------|--------------------------|--------------------------|--------------------------|
| wastafels(s) met accessoires | <input type="checkbox"/> | <input type="checkbox"/> | <input type="checkbox"/> | <input type="checkbox"/> |
| wastafelverlichting | <input type="checkbox"/> | <input type="checkbox"/> | <input type="checkbox"/> | <input type="checkbox"/> |
| toilet met accessoires (toiletrolhouder, toiletbril, spiegel etc.) | <input type="checkbox"/> | <input type="checkbox"/> | <input type="checkbox"/> | <input type="checkbox"/> |
| keukenblok met onder- en bovenkasten, incl. verlichting | <input type="checkbox"/> | <input type="checkbox"/> | <input type="checkbox"/> | <input type="checkbox"/> |
| keuken(inbouw)apparatuur, nl.: | | | | |
| quooker | <input type="checkbox"/> | <input type="checkbox"/> | <input type="checkbox"/> | <input type="checkbox"/> |
| koelkast | <input type="checkbox"/> | <input type="checkbox"/> | <input type="checkbox"/> | <input type="checkbox"/> |
| vrieskast | <input type="checkbox"/> | <input type="checkbox"/> | <input type="checkbox"/> | <input type="checkbox"/> |
| kookplaat (electrisch / gas / keramisch / inductie) | <input type="checkbox"/> | <input type="checkbox"/> | <input type="checkbox"/> | <input type="checkbox"/> |
| afzuigkap | <input type="checkbox"/> | <input type="checkbox"/> | <input type="checkbox"/> | <input type="checkbox"/> |
| oven (gas / electrisch / hetelucht / combi) | <input type="checkbox"/> | <input type="checkbox"/> | <input type="checkbox"/> | <input type="checkbox"/> |
| vaatwasmachine | <input type="checkbox"/> | <input type="checkbox"/> | <input type="checkbox"/> | <input type="checkbox"/> |
| (combi)magnetron | <input type="checkbox"/> | <input type="checkbox"/> | <input type="checkbox"/> | <input type="checkbox"/> |
| losse kasten | <input type="checkbox"/> | <input type="checkbox"/> | <input type="checkbox"/> | <input type="checkbox"/> |
| vaste wandkasten/muurkasten incl. legplanken | <input type="checkbox"/> | <input type="checkbox"/> | <input type="checkbox"/> | <input type="checkbox"/> |
| spiegelwanden | <input type="checkbox"/> | <input type="checkbox"/> | <input type="checkbox"/> | <input type="checkbox"/> |
| boeken-, legplanken | <input type="checkbox"/> | <input type="checkbox"/> | <input type="checkbox"/> | <input type="checkbox"/> |
| vloerbedekking | <input type="checkbox"/> | <input type="checkbox"/> | <input type="checkbox"/> | <input type="checkbox"/> |
| parketvloer | <input type="checkbox"/> | <input type="checkbox"/> | <input type="checkbox"/> | <input type="checkbox"/> |
| kurkvloer, laminaatvloer | <input type="checkbox"/> | <input type="checkbox"/> | <input type="checkbox"/> | <input type="checkbox"/> |
| PVC-vloer | <input type="checkbox"/> | <input type="checkbox"/> | <input type="checkbox"/> | <input type="checkbox"/> |
| vinylvloer | <input type="checkbox"/> | <input type="checkbox"/> | <input type="checkbox"/> | <input type="checkbox"/> |
| vensterbanken | <input type="checkbox"/> | <input type="checkbox"/> | <input type="checkbox"/> | <input type="checkbox"/> |
| zwembad met toebehoren, nl.: | <input type="checkbox"/> | <input type="checkbox"/> | <input type="checkbox"/> | <input type="checkbox"/> |
| sauna met toebehoren, nl.: | <input type="checkbox"/> | <input type="checkbox"/> | <input type="checkbox"/> | <input type="checkbox"/> |
| | <input type="checkbox"/> | <input type="checkbox"/> | <input type="checkbox"/> | <input type="checkbox"/> |
| door derden beschikbaar gestelde zaken, behorend bij het object: | | | | |
| vuilcontainer(s) | <input type="checkbox"/> | <input type="checkbox"/> | <input type="checkbox"/> | <input type="checkbox"/> |
| buitenbrievenbus | <input type="checkbox"/> | <input type="checkbox"/> | <input type="checkbox"/> | <input type="checkbox"/> |

Omschrijving

zaken die geen eigendom zijn, maar waarvan evt. lease-/huurkoop-/huurcontracten zijn over te nemen (keuken, open haard, c.v.-ketel, boiler, geiser, zonnepanelen, zonnecollectoren, kozijnen)

Gaat mee

N.V.T.

Blijft achter

Overname

Belangrijke informatie

Interesse in dit pand?

Neem dan contact met ons op! Een bezichtiging is vrijblijvend en kan alleen via ons kantoor worden ingepland. Wij bezichtigen onze panden niet middels "open huizen" maar hebben persoonlijke bezichtigingen of maken gebruik van inloopmomenten. Bij een inloopmoment laten wij een aantal kijkers op afspraak tegelijkertijd kijken. Hierdoor borgen wij dat er persoonlijke aandacht is voor jou én je vragen. Tevens proberen wij je tegemoet te komen als er meerdere aanvragen zijn om te bezichtigen. Tot slot zouden wij het prettig vinden om na de bezichtiging een terugkoppeling te ontvangen ten aanzien van jouw bevindingen.

Je huidige huis verkopen?

Het verkopen van je eigen woning klinkt eenvoudiger dan dat het is. Uiteraard wil je er een goede prijs voor krijgen. Maar vaak speelt er ook een stuk emotie mee. Het huis waar je jarenlang lief en leed hebt gedeeld ga je verkopen. Daarvan zijn wij ons dan ook goed bewust. Wij verkopen graag je huis, maar alles in overleg met jou. Daarom is ons kantoor aangesloten bij de beroepsvereniging Vastgoed Nederland. Onze makelaars worden permanent getoetst op onze vakkennis, die wij uiteraard door bij- en nascholing ook op peil houden. Een onafhankelijk tuchtcollege ziet toe op het handelen van de leden en houdt hen tevens aan de Algemene Consumenten Voorwaarden, Gedragscode en Geschillenregeling.

Hypotheek

Droomhuis gevonden? Dan wil je natuurlijk ook graag weten of deze woning financieel haalbaar is?! Wij helpen je graag bij het beantwoorden van deze vraag. Ga daarom een kosteloos en vrijblijvend kennismakingsgesprek met ons aan. Gedurende dit gesprek kijken wij naar je financiële situatie en wat je ongeveer zou kunnen lenen. De kosten voor een officieel hypotheekadvies dat hieruit zou kunnen volgen worden uiteraard vooraf kenbaar gemaakt.

Verzekeringen

Indien je hét droomhuis gevonden hebt en ook nog blijkt dat het financieel haalbaar is, wil je natuurlijk ook zorgen dat het geheel goed verzekerd is. Ook hiervoor kun je bij ons terecht! Wij kijken graag naar de mogelijkheden om de nieuwe woning te verzekeren, maar helpen ook graag met het verzekeren van de inboedel, auto, fiets en alle andere verzekeringen. En indien uit het advies blijkt dat het handig is om over te stappen, dan helpen wij je daar uiteraard graag bij!

Begrippen / voorwaarden

Aansprakelijkheid

De informatie in deze brochure is door ons met de nodige zorgvuldigheid samengesteld. De informatie berust deels op door derden aan ons kantoor verstrekte gegevens. Alle verstrekte informatie moet beschouwd worden als een uitnodiging tot het doen van een bod of om in onderhandeling te treden. Onzerzijds wordt echter geen enkele aansprakelijkheid aanvaard voor enige onvolledigheid, onjuistheid of anderszins, dan wel de gevolgen daarvan. Alle opgegeven maten en oppervlakten zijn indicatief. Eventueel voordeel verrekening overdrachtsbelasting komt aan de verkoper toe.

Onderhoud

De staat van onderhoud en beoordeling van de bouwkundige staat geldt op basis van visuele waarnemingen, gerelateerd aan de ouderdom van het object. Een uitgebreide bouwkundige opname valt nadrukkelijk buiten het kader van deze brochure. Dit behoort eventueel tot de onderzoeksplicht van de kandidaat-koper(s).

Onderzoeksplicht

De verkoper heeft een wettelijke meldingsplicht, hetgeen inhoudt dat hij/zij de plicht heeft om eventuele gebreken te melden. Een kandidaat-koper heeft ook een wettelijke onderzoeksplicht en moet zich inspannen om o.a. de staat van de woning te onderzoeken (bijv. een bouwkundige keuring dan wel andere adviseurs raadplegen). Indien bepaalde zaken bij verkoper niet bekend zijn, kan een verkoper daar ook niets over melden. Denk bijvoorbeeld aan de bouwkundige staat van het pand of fundering. Indien de woning ouder is dan 25 jaar betekent dit dat de eisen die aan de bouwkwaliteit gesteld mogen worden, lager liggen dan bij nieuwe of nieuwe(re) woningen. In deze situatie zal dan een "oudersdomsclausule" in de koopovereenkomst worden opgenomen.

Lijst van roerende zaken

Het is voor jou als koper natuurlijk van groot belang om te weten wat je precies koopt. Niet alle zaken in een onroerende zaak worden door de verkoper achterlaten. Er kunnen zaken zijn die worden meegenomen. Voorafgaande aan de verkoop wordt een lijst opgesteld met zaken die de verkoper meeneemt, die achterblijven of die tegen een bepaalde prijs kunnen worden overgenomen. Het is voor jou belangrijk om hiernaar te vragen voorafgaande aan een eventuele onderhandeling. Er kunnen namelijk tussentijds ook wijzigingen optreden in deze lijst. Wanneer je een bieding doet gaan wij uit van de lijst zoals deze is overhandigd, tenzij expliciet door jou anders is aangegeven.

Bod uitbrengen

Voordat je een bod uitbrengt verwachten wij dat je onderzoek hebt gedaan naar de aspecten die van belang kunnen zijn voor het doen van een aankoopbeslissing. Onder andere refereren wij hier naar een onderzoek ten aanzien van jouw financiële mogelijkheden en het vergaren van informatie bij de gemeente. Naast het benoemen van het bedrag zijn er ook andere zaken van belang waarover je ons dient over te informeren bij het doen van een bod:

- Mogelijke ontbindende voorwaarde(n), zoals bijvoorbeeld een financieringsvoorbehoud met/zonder Nationale Hypotheek Garantie of verkoop van je eigen woning;
- Datum van aanvaarding;
- Wens voor een bodemonderzoek;
- Wens voor een bouwkundig onderzoek;
- Aanvullende condities en voorwaarden.

De verkoper heeft het recht van gunnen aan de gegadigde van zijn keuze.

Koopovereenkomst

De koopovereenkomst wordt opgesteld volgens een model dat is vastgesteld door de Nederlandse Vereniging van Makelaars en Taxateurs in onroerende goederen NVM, Vastgoed Nederland, de Consumentenbond en Vereniging Eigen Huis. Eventuele voorbehouden die de koper wenst, worden alleen opgenomen als dit gedurende de onderhandelingen besproken is. Een koop is pas gesloten als de koopovereenkomst door beide partijen is ondertekend. Dit geldt indien je als particulier voor zelfbewoning koopt. Koop je als belegger en ga je de woning exploiteren dan is een mondeling akkoord voldoende en is de koop gesloten. Let op, in het laatstgenoemde geval kan de verkoper van te voren bepaald hebben dat de koop ook in dat geval pas gesloten is ná ondertekening door alle partijen.

Bedenktijd

Koper (indien consument*) heeft gedurende 3 dagen, na de ter hand stelling van een kopie van de door koper en verkoper ondertekende koopovereenkomst, het recht de koopovereenkomst te ontbinden.

*Consument is een natuurlijk persoon die niet handelt in de uitoefening van bedrijf of beroep en koopt voor eigen gebruik.

Inschrijving

Partijen hebben het recht, gezamenlijk of afzonderlijk, de koopakte door de notaris te laten inschrijven in de openbare registers. Inschrijving beschermt onder meer tegen latere vervreemding of bezwaringen, een na de inschrijving ingeschreven beslag en een na de dag van inschrijving uitgesproken faillissement, surseance of schuldsanering.

Financiering

Indien deze ontbindende voorwaarde is overeengekomen geldt de ontbindende voorwaarde voor financiering voor een periode van 6 weken na overeenstemming. Ontbindende voorwaarden dienen uitdrukkelijk te worden overeengekomen.

Waarborgsom / bankgarantie

Tot zekerheid voor de nakoming van de verplichtingen van de kopende partij verlangt verkoper van koper, indien de overdracht later dan 4 weken na datum overeenkomst plaatsvindt, een waarborgsom of bankgarantie, groot 10% van de koopsom, welke binnen 1 week na definitieve overeenstemming* in handen van de notaris of diens bankrekening wordt gestort.

*Definitieve overeenstemming houdt in dat de bedenktijd en de termijnen van eventuele voorbehouden zijn verstreken.

Oplevering

In de huidige staat met alle daarbij behorende rechten, aanspraken, zichtbare en onzichtbare gebreken (voor zover bij de verkopende partij niet bekend), heersende- en lijdende erfdienstbaarheden, kwalitatieve rechten/plichten en vrij van hypotheek, beslagen en inschrijvingen daarvan.

Kosten Koper

De kosten, rechten en overdrachtsbelasting (en indien van toepassing: omzetbelasting) die uit de overeenkomst en de eigendomsoverdracht voortvloeien zijn voor rekening van de koper.

Notaris

Naar keuze kopende partij, tenzij nadrukkelijk anders vermeld.

Algemeen

Een persoonlijk advies, een goed product en een kantoor bij jou om de hoek. Dat vind je bij Voncken makelaardij o.g. en financiële dienstverlening. Wij kennen jou en de regio waar je woont. Op deze manier kunnen wij alle vragen beantwoorden met duidelijke oplossingen.

Je kunt bij ons terecht voor advies over verzekeringen en hypotheek. Wij adviseren particuliere en zakelijke klanten. Ook zijn wij specialist op het gebied van makelaardij o.g. (verkoop/verhuur en aankoop).

Kortom, wij bieden een compleet pakket voor wat betreft (financiële) dienstverlening.

Ons fysieke kantoor is gevestigd in het Heuvelland -namelijk op uitstekende locatie in Vaals- waar u terecht kunt voor advies en bemiddeling! Uiteraard kunt u op ons eigen terrein gratis parkeren op het achtererf van ons kantoor. Er wordt door kantooreigenaar Edwin Crombach tevens "van huis uit" in Gulpen gewerkt, zodat het gehele Heuvelland optimaal en snel te bedienen is. Ons werkgebied ligt met name binnen een straal van 15 km rondom gemeente Gulpen en gemeente Vaals, zodat ook de aangrenzende Parkstadgebieden bediend kunnen worden. Meer dan 45 jaar ervaring in de wereld van onroerend goed en financiële dienstverlening zorgt er mede voor dat wij uw betrouwbare partner zijn met de benodigde kennis én kunde. Als specialisten op deze vlakken kunnen wij u begeleiden bij alle stappen die hierbij komen kijken, zodat u "zorgeloos" kunt wonen en werken.....!

